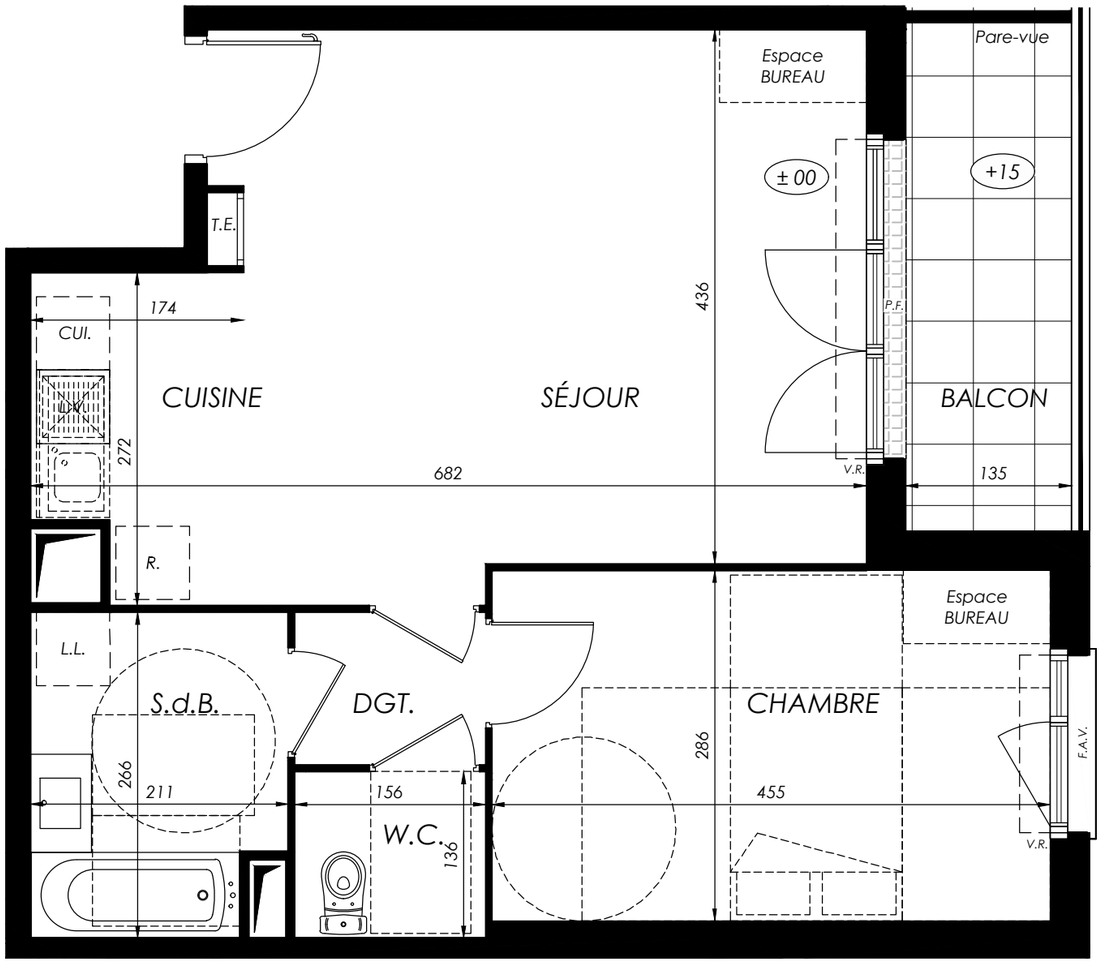

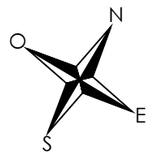

KAUFMAN BROAD

Les Jardins de l'Ourcq

Rue De l'Ourcq - Rue Phillippe de Vitry
77100 - Meaux

2 pièces, 2102
Bâtiment 2, 1er étage

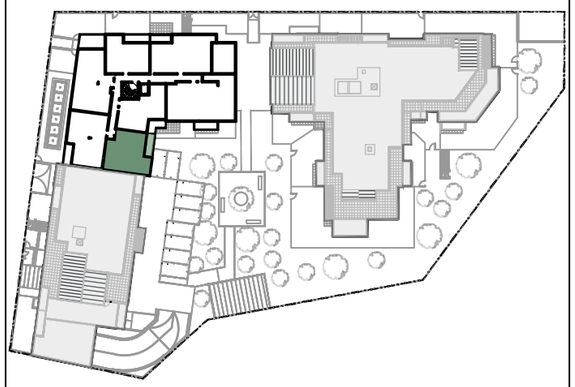

Surfaces Habitables

Réception dont :		*27.50 m²*
Séjour/Cuisine	*27.50 m²*	
Chambre		*13.00 m²*
Dégagement		*1.95 m²*
Salle de Bains		*5.30 m²*
W.C.		*2.10 m²*
TOTAL		***49.85 m²***
Balcon		*5.65 m²*

0m 0.5m 1m 2m 3m

LEGENDE : P.F. : Porte Fenêtre / F. : Fenêtre / F.A.V. : Fenêtre allège vitrée / V.R. : Volet Roulant / T.E. : Tableau Electrique / CUI. : Cuisson / R. : Réfrigérateur / L.L. : Lave-linge / L.V. : Lave-Vaisselle / Soffite, faux-plafond : / Niveau : +15 / Espace Bureau : Espace BUREAU / * : attentes prévues pour future salle d'eau

NOTA: Des modifications sont susceptibles d'être apportées à ce plan en fonction des nécessités techniques de la réalisation, tant en ce qui concerne les dimensions libres que l'équipement. Les surfaces indiquées sont approximatives. Les retombées, soffites, faux-plafonds, canalisations, ballon d'eau chaude, ainsi que l'emplacement des équipements sont figurés à titre indicatif / La surface des placards ou des dressings est incluse dans celle des pièces attenantes.

Atelier 77 architectes | 10/08/2026 - ind. 0