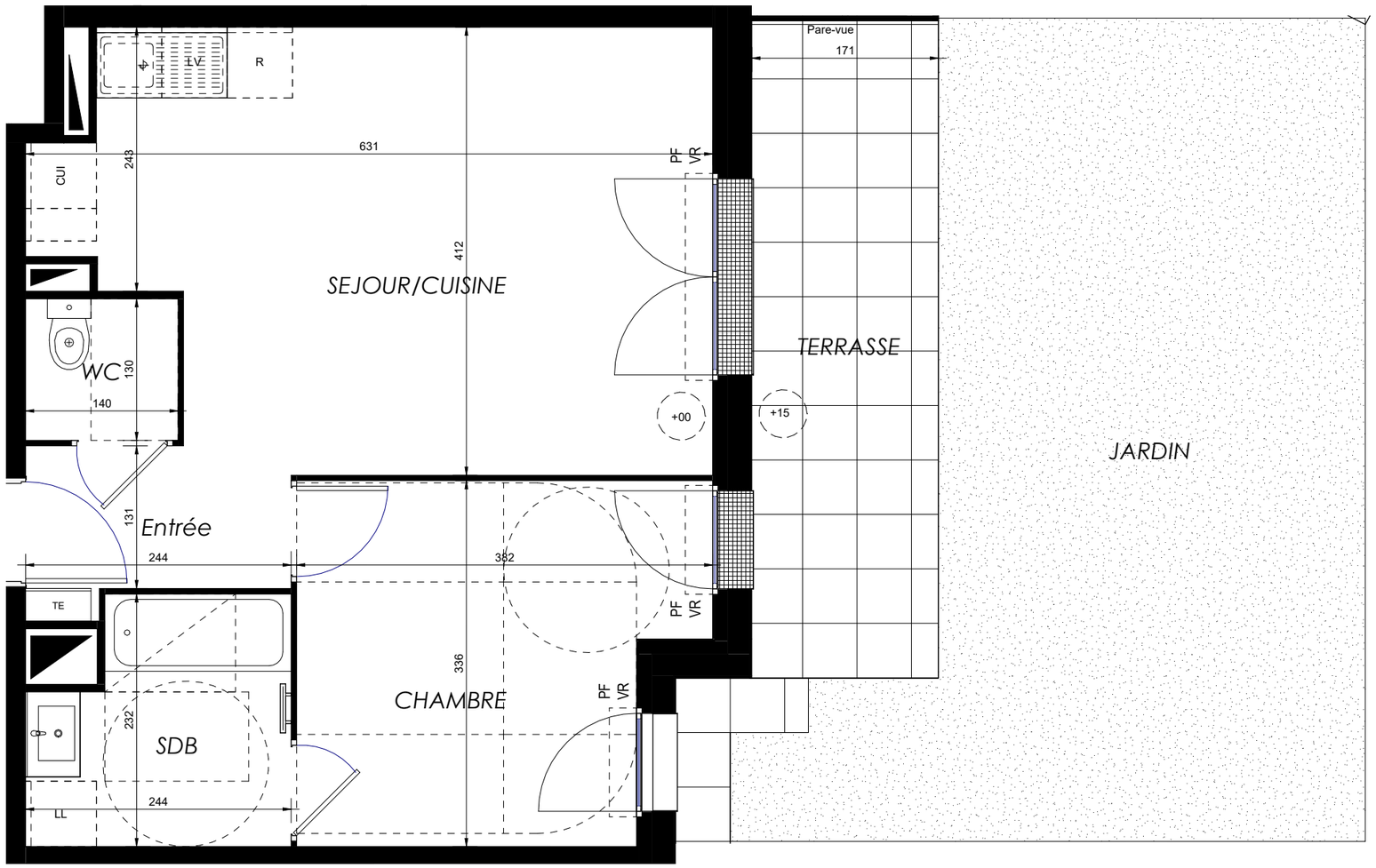

KAUFMAN BROAD

Le Clos des Rougeux

1 Avenue des Bruzacques
95280 JOUY LE MOUTIER

2 pièces, 1005-F

Batiment 1, Rez-de-chaussée

surfaces habitables

Réception dont :		*25.52 m²*
Entrée	*3.19 m²*	
Séjour/Cuisine	*22.33 m²*	
Chambre		*11.50 m²*
Salle de Bains		*5.00 m²*
WC		*1.82 m²*
TOTAL		***43.84 m²***
Jardin		*43.34 m²*
Dont Terrasse		*10.32 m²*

0m 1m 2m 3m

LEGENDE: PF: Porte Fenêtre / F: Fenêtre / FAV: Fenêtre Allège Vitrée / VR: Volet Roulant / TE: Tableau Electrique / PL : Placard / CUI: Cuisson / R: Réfrigérateur / LL: Lave Linge / LV: Lave Vaisselle / Soffite, faux plafond : / Espace Bureau / Niveau: +15 / Caillebotis

NOTA : Des modifications sont susceptibles d'être apportées à ce plan, en fonction des nécessités techniques de la réalisation, tant en ce qui concerne les dimensions libres que l 'équipement. Les surfaces indiquées sont approximatives. Les retombées, soffites, faux-plafonds, canalisations, ballon d'eau chaude ainsi que l'emplacement des équipements, sont figurés à titre indicatif / La surface des placards ou des dressing est incluse dans celle des pièces attenantes

ATELIER HERBEZ ARCHITECTES

14/04/2026 - Ind. Notaire