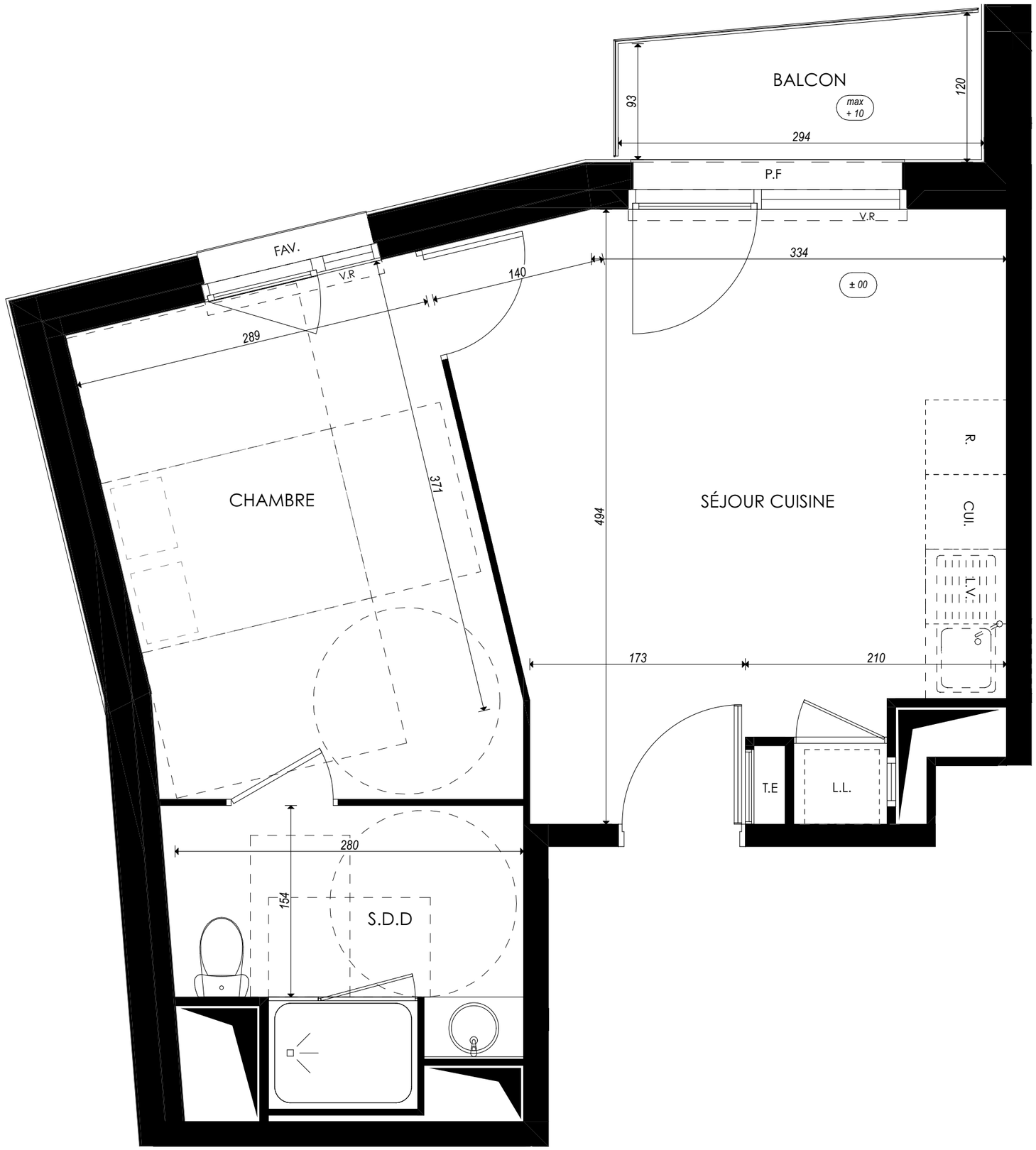


# KAUFMAN BROAD

## Le Central

Rue de la Cloche
59200 - Tourcoing

**T2** , A311
Bâtiment A, 3e étage

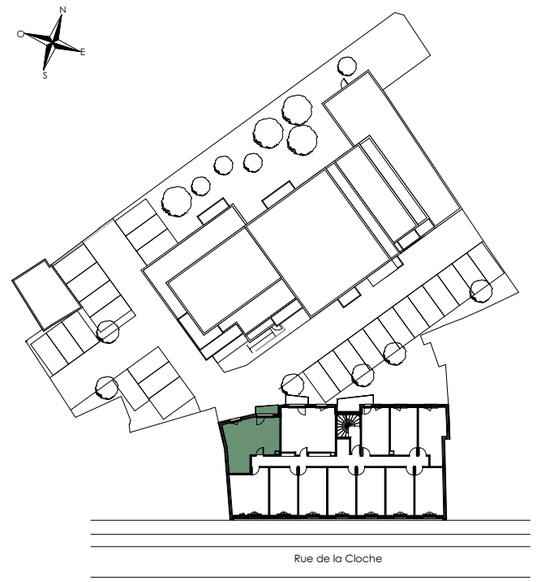


### Surfaces Habitables

| | | |
|---|---|---|
| Réception dont: | | *19,32 m²* |
| Séjour/Cuisine | *19,32 m²* | |
| Chambre | | *12,07 m²* |
| Salle de douche | | *5,86 m²* |

| | |
|---|---|
| TOTAL | ***37,25 m²*** |
| *Balcon* | *3,24 m²* |

0 1 2m

*LÉGENDE :* P.F. : *Porte Fenêtre* / F. : *Fenêtre* / F.A.V. : *Fenêtre Allège Vitrée* / V.R. : *Volet Roulant* / T.E. : *Tableau Électrique* / Pl. : *Placard* / CUI. : *Cuisson* / R. : *Réfrigérateur* / L.L. : *Lave Linge* / L.V. : *Lave Vaisselle* / *Soffite, faux plafond* / *Niveau* (+ 10)

**NOTA :** Des modifications sont susceptibles d'être apportées à ce plan en fonction des nécessités techniques de la réalisation, tant en ce qui concerne les dimensions libres que l'équipement. Les surfaces indiquées sont approximatives. Les retombées, soffites, faux plafonds, canalisations, ballon d'eau chaude, ainsi que l'emplacement des équipements sont figurés à titre indicatif / La surface des placards ou des dressings est incluse dans celle des pièces attenantes.

*BMGV Architectes* | 28/10/2026 - Ind A