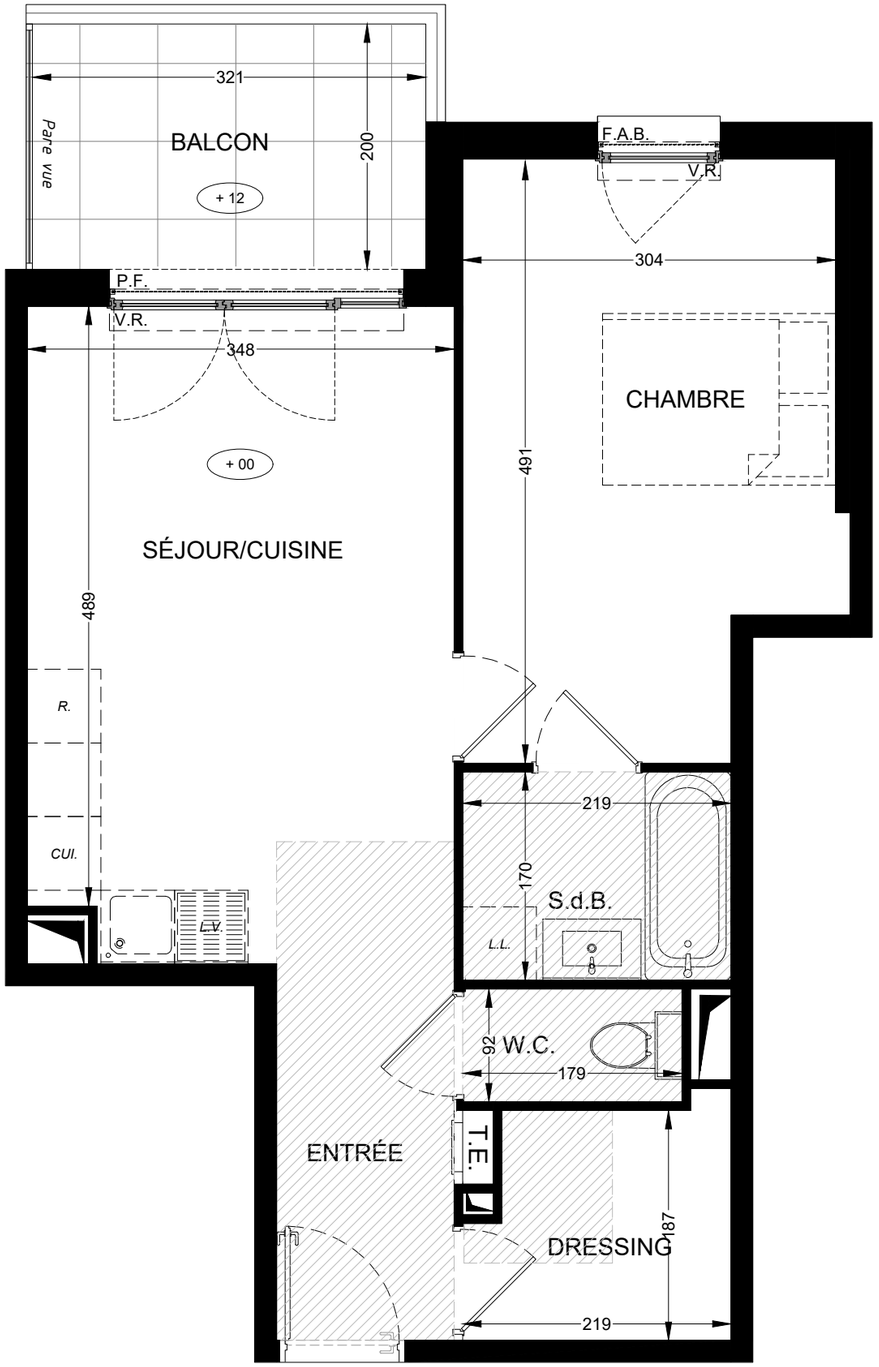


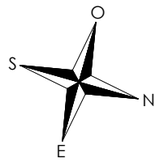


*Ce logment est considéré comme évolutif au titre de la loi ELAN du 23 novembre 2018.*
*Sa conception permet la redistribution des volumes pour garantir l'accessibilité ultérieure de l'unité de vie à l'issue de travaux simples.*

*LÉGENDE :* P.F. : *Porte Fenêtre* / F. : *Fenêtre* / F.A.B. : *Fenêtre Allège Basse* / V.R. : *Volet Roulant* / T.E. : *Tableau Électrique* / Pl. : *Placard* / CUI. : *Cuisson* / R. : *Réfrigérateur* / L.L. : *Lave Linge* / L.V. : *Lave Vaisselle* / *Soffite, faux plafond* / *Espace BUREAU* / *Niveau* (+ 15)

**NOTA :** Des modifications sont susceptibles d'être apportées à ce plan en fonction des nécessités techniques de la réalisation, tant en ce qui concerne les dimensions libres que l'équipement. Les surfaces indiquées sont approximatives. Les retombées, soffites, faux plafonds, canalisations, ballon d'eau chaude, ainsi que l'emplacement des équipements sont figurés à titre indicatif / La surface des placards ou des dressings est incluse dans celle des pièces attenantes.

KAUFMAN BROAD

# LES PERLES

Boulevard Jean OSSOLA
06700 - Saint Laurent du Var

**2 pièces** - 105
1er étage

## Surfaces Habitables

| | | | |
|---|---|---|---|
| Réception dont : | | | 22.85 m² |
| Entrée | 4.20 | m² | |
| Séjour/Cuisine | 18.65 | m² | |
| Chambre | | | 14.05 m² |
| Dressing | | | 3.95 m² |
| Salle de bain | | | 3.80 m² |
| Wc | | | 1.70 m² |
| **TOTAL** | | | **46.35 m²** |
| Balcon | | | 6.40 m² |

0 m 0,5 m 1 m 2 m 3 m

A²S - Agence Architecture SPAGNOLO | 01/09/2026 - Indice C